

ID SCHEDA: _____

SEZIONE 1 - IDENTIFICAZIONE EDIFICIO

Provincia: TERAMO

 Comune: TERAMO

 Frazione/Località: SANT'ATTO

 (denominazione Istat)

SANTIA CROCE

 _____ Num. Civici I _____

 (Indicare contrada, località, traversa, salita, etc.)

COORDINATE piano UTM geografiche altro

 Fuso (32-33-34) _____ Datum ED50 WGS84

 Nord/Lat 42° 70' 17.258" Est/Long 13° 00' 37.91"

IDENTIFICATIVO SOPRALLUOGO

 Squadra P1181318 Scheda n. 0011 Data 27/01/17

IDENTIFICATIVO EDIFICIO

 Istat Reg. 113 Istat Prov. 067 Istat Comune 0411

N° aggregato 4419 N° edificio 001

Cod. di Località Istat _____ Tipo carta _____

 Sez. di censimento Istat _____ N° carta _____

Dati catastali Foglio 127 Allegato _____

 Particelle 188 207 _____

Posizione edificio Isolato Interno D'estremità D'angolo

DENOMINAZIONE EDIFICIO O PROPRIETARIO ASILA NIDO S. ANTONIO SANT'ATTO

 Codice Uso 15.01

590

MAPPA DELL'AGGREGATO STRUTTURALE CON IDENTIFICAZIONE DELL'EDIFICIO

VOLONTARIATO ↑

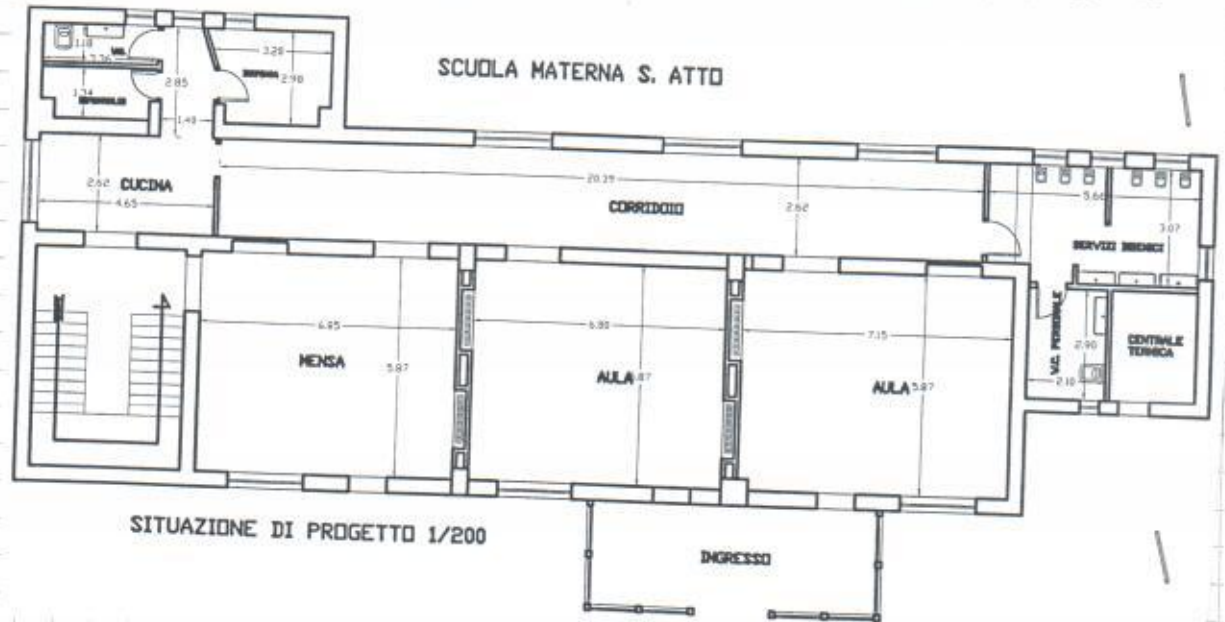

SEZIONE 2 - DESCRIZIONE EDIFICIO

Dati metrici			Età (max 2)		Uso - esposizione		
N° Piani totali con interrati	Altezza media di piano [m]	Superficie media di piano [m²]	Costr. e ristr.	Uso	N° unità d'uso	Utilizzazione	Occupanti
<input type="radio"/> 1 <input type="radio"/> 9 <input type="radio"/> 2 <input type="radio"/> 10 <input checked="" type="radio"/> 3 <input type="radio"/> 11 <input type="radio"/> 4 <input type="radio"/> 12 <input type="radio"/> 5 <input type="radio"/> >12 <input type="radio"/> 6 <input type="radio"/> 7 <input type="radio"/> 8	<input type="radio"/> < 2.50 <input checked="" type="radio"/> 2.50 ÷ 3.49 <input type="radio"/> 3.50 ÷ 5.00 <input type="radio"/> > 5.00 Piani interrati <input checked="" type="radio"/> 0 <input type="radio"/> 1 <input type="radio"/> 2 <input type="radio"/> 3 <input type="radio"/> 4 <input type="radio"/> >3	A <input type="radio"/> < 50 B <input type="radio"/> 50 ÷ 69 C <input type="radio"/> 70 ÷ 99 D <input type="radio"/> 100 ÷ 129 E <input type="radio"/> 130 ÷ 169 F <input type="radio"/> 170 ÷ 229 G <input type="radio"/> 230 ÷ 299 H <input checked="" type="radio"/> 300 ÷ 399 I <input type="radio"/> 400 ÷ 499 L <input type="radio"/> 500 ÷ 649 M <input type="radio"/> 650 ÷ 899 N <input type="radio"/> 900 ÷ 1199 O <input type="radio"/> 1200 ÷ 1599 P <input type="radio"/> 1600 ÷ 2199 Q <input type="radio"/> 2200 ÷ 3000 R <input type="radio"/> > 3000	1 <input type="checkbox"/> < 1919 2 <input type="checkbox"/> 19 ÷ 45 3 <input checked="" type="checkbox"/> 46 ÷ 61 4 <input type="checkbox"/> 62 ÷ 71 5 <input type="checkbox"/> 72 ÷ 75 6 <input type="checkbox"/> 76 ÷ 81 7 <input type="checkbox"/> 82 ÷ 86 8 <input type="checkbox"/> 87 ÷ 91 9 <input type="checkbox"/> 92 ÷ 96 10 <input type="checkbox"/> 97 ÷ 01 11 <input type="checkbox"/> 02 ÷ 08 12 <input type="checkbox"/> 09 ÷ 11 13 <input type="checkbox"/> > 2011	A <input type="checkbox"/> Abitativo B <input type="checkbox"/> Produttivo C <input type="checkbox"/> Commercio D <input type="checkbox"/> Uffici E <input checked="" type="checkbox"/> Serv. Pubbl. F <input type="checkbox"/> Deposito G <input type="checkbox"/> Strategico H <input type="checkbox"/> Turist-ricett.	<input type="checkbox"/> _____ <input type="checkbox"/> _____ <input type="checkbox"/> _____ <input type="checkbox"/> _____ <input checked="" type="checkbox"/> 2 <input type="checkbox"/> _____ <input type="checkbox"/> _____ <input type="checkbox"/> _____	A <input type="radio"/> > 65% B <input checked="" type="radio"/> 30 ÷ 65% C <input type="radio"/> < 30% D <input type="radio"/> Non utilizz. E <input type="radio"/> In costruz. F <input type="radio"/> Non finito G <input type="radio"/> Abbandon.	<input type="checkbox"/> _____ <input type="checkbox"/> _____ <input type="checkbox"/> _____ <input type="checkbox"/> _____ <input type="checkbox"/> _____ <input type="checkbox"/> _____ <input type="checkbox"/> _____
				Proprietà A <input checked="" type="checkbox"/> Pubblica B <input type="checkbox"/> Privata		<input type="checkbox"/> _____% <input type="checkbox"/> _____%	

ID MODELLO GP1:

AL COMUNE DI TIRIAMO

MODELLO GP1

C.O.M.

PROVVEDIMENTI URGENTI E/O AGIBILITÀ PARZIALI PER EDIFICI PUBBLICI, PRIVATI E CHIESE

(da compilare in duplice copia: una per il Comune e una per il Centro di coordinamento)

SCHEDA GP1 n. 1/4

PROPRIETÀ	DENOMINAZIONE DELL'EDIFICIO	PROVVEDIMENTI URGENTI E/O AGIBILITÀ PARZIALI
PUBBLICA <input checked="" type="checkbox"/> PRIVATA <input type="checkbox"/> INDIRIZZO PIAZZA SANTIACIROCE N. Civ.	ASILLO NIDO SOTTO	ED. TOTALM. TEMP. INAGIBILE; FROM. P.I. 1) RIPARAZIONE COPERTURA TETTO INER NIDO E RIFILAZIONE TENDINE VASI 2) SPECIMONT. INTERNO NIDO ESTERNO NIDO 3) SPECIMONT. NIDO SOTTO (CERCHIO NIDO 4) SPALL. INFERIORE 5) PAVIMENTO ASS. PRIMO 6) DIVIETO ACCESSO 2° E 3° RIFILAZ. LESIONI ORL. PIEDI FRONTO FERRIDIO 2° P E LESIONE EST. MURATURA 2° P MARZETTA ANGOLO INTERIORE
PUBBLICA <input checked="" type="checkbox"/> PRIVATA <input type="checkbox"/> INDIRIZZO VIA BIAFAMASIEL LOCALITÀ PIAZZA S. GIACOMO N. Civ.	NIDO-ALTRI (ASP. CULTURALE)	Rif. SCHEDA EDIFICIO N. 0014 ED. TOTALM. TEMP. INAGIBILE; FROM. P.I. 1) PUNTELLO SULLO SBRILLO ATRIO CHE AGGETTA SUL VANO SCALA 2) SISTEMAZIONE LESIONI INTERNE PARETI E SOFFITTO ANGOLO SUD-OVEST E VANO OVEST PRIMA TERRA E 2° FIANO 3) SPALLATE CON RESINE LIQUIDE LESIONI VERTICALI TRAM ESTERNE SU TUTTO IL PERIMETRO AL PRIMO LIVELLO
PUBBLICA <input checked="" type="checkbox"/> PRIVATA <input type="checkbox"/> INDIRIZZO VIA GIACOMO MISTREOTTE (S. MARCONI) N. Civ.	NIDO-MATERNA	Rif. SCHEDA EDIFICIO N. 0022 ED. TOTALM. TEMP. INAGIBILE; FROM. P.I.: 1) SPECIMONT. REGIONI AMPLIATE GRONDA IN C.A. SU TUTTO IL PERIMETRO; 2) RIPARAZIONE LESIONI VOCI E DALLE LATI ESTERNI SUD-OVEST NORD-OVEST; 3) SPECIMONT. INTERNO INTERNO SOFFITTO A TAVOLE TO FIANCO E PARTI INTERESSE IN INFILTRAZIONE
PUBBLICA <input checked="" type="checkbox"/> PRIVATA <input type="checkbox"/> INDIRIZZO VIA DIARI N. Civ.	NIDO-MATERNA (ASP. DONNA)	Rif. SCHEDA EDIFICIO N. 0015 ED. TOTALM. TEMP. INAGIBILE; FROM. P.I.: 1) SPECIMONT. INTERNO INTERNO PRIMO-1 LATO OVEST (VANI); 2) DIVIETO ACCESSO PRIMO-1 LATO OVEST ASS. 3) SISTEMAZ. LESIONI TRAMERICO P.T. DIVIETO ACCESSO PRIMO-1 CON VERIFICA STABILITÀ ARCO 4) SPECIMONT. INTERNO INTERNO P.T. 5) SISTEMAZ. PAVIMENTO INTERIORE DISTRIB. ACCESSO PRIMO-1; 6) SPECIMONT. INTERNO ESTER. PRIMO-1 PRIMO-1

Squadra N. 181818

CHIARA PASCALE

SIMONE GULLOTTI



Data 24/01/14

SEZIONE

(Firme dei Componenti della squadra di ispezione)

(Firma e timbro responsabile del Comune)

DIPARTIMENTO DELLA PROTEZIONE CIVILE

AL COMUNE DI TERESA MOI

RESOCONTO AGIBILITÀ EDIFICI PUBBLICI, PRIVATI E CHIESE
(da compilare in duplice copia- una per il Comune e una per il Centro di coordinamento)

RIFERIMENTO SCHEDA	DENOMINAZIONE DELL'EDIFICIO (1)	INDIRIZZO	PROPRIETÀ (2)	GIUDIZIO AGIBILITÀ (3)
10014	IASILLO I MUDDI ISILATO	PIAZZA ISILATICA CIBOCE	Pubblica <input checked="" type="checkbox"/> Comune Privata <input type="checkbox"/>	<input type="radio"/> A <input checked="" type="radio"/> B <input type="radio"/> C <input type="radio"/> D <input type="radio"/> E <input type="radio"/> F Giudizio Agibilità (3)
0012	INDA SPORANGLA MARELLA MARELLA	VIA BARI ALBERTI FIBBI SQUACE	Pubblica <input checked="" type="checkbox"/> Comune Privata <input type="checkbox"/>	<input checked="" type="radio"/> A <input type="radio"/> B <input type="radio"/> C <input type="radio"/> D <input type="radio"/> E <input type="radio"/> F Giudizio Agibilità (3)
0013	IMCERINO IUDDI TASUL TUNGI	VIA LIVINGO ILLUMI VEZIO ILLI	Pubblica <input checked="" type="checkbox"/> Comune Privata <input type="checkbox"/>	<input checked="" type="radio"/> A <input type="radio"/> B <input type="radio"/> C <input type="radio"/> D <input type="radio"/> E <input type="radio"/> F Giudizio Agibilità (3)
0014	IMTEFRA I MESSI GIUVA IMDPA I FROSQUA	VIA ISILCOPMO IMTESTU (SALIKKANA) OK	Pubblica <input checked="" type="checkbox"/> Comune Privata <input type="checkbox"/>	<input checked="" type="radio"/> A <input type="radio"/> B <input type="radio"/> C <input type="radio"/> D <input type="radio"/> E <input type="radio"/> F Giudizio Agibilità (3)
0015	IMDIO I MATEKKA I LUTTIKKA	VIA ILLAZ	Pubblica <input checked="" type="checkbox"/> Comune Privata <input type="checkbox"/>	<input checked="" type="radio"/> A <input type="radio"/> B <input type="radio"/> C <input type="radio"/> D <input type="radio"/> E <input type="radio"/> F Giudizio Agibilità (3)
RIFERIMENTO SCHEDE				
1111	DENOMINAZIONE DELL'EDIFICIO (1)	INDIRIZZO	Pubblica <input type="checkbox"/> Privata <input type="checkbox"/>	<input type="radio"/> A <input type="radio"/> B <input type="radio"/> C <input type="radio"/> D <input type="radio"/> E <input type="radio"/> F Giudizio Agibilità (3)
RIFERIMENTO SCHEDE				
1111	DENOMINAZIONE DELL'EDIFICIO (1)	INDIRIZZO	Pubblica <input type="checkbox"/> Privata <input type="checkbox"/>	<input type="radio"/> A <input type="radio"/> B <input type="radio"/> C <input type="radio"/> D <input type="radio"/> E <input type="radio"/> F Giudizio Agibilità (3)
RIFERIMENTO SCHEDE				
1111	DENOMINAZIONE DELL'EDIFICIO (1)	INDIRIZZO	Pubblica <input type="checkbox"/> Privata <input type="checkbox"/>	<input type="radio"/> A <input type="radio"/> B <input type="radio"/> C <input type="radio"/> D <input type="radio"/> E <input type="radio"/> F Giudizio Agibilità (3)

(1) Edificio pubblico: indicare denominazione; edificio privato: indicare "privato". (2) Edificio pubblico: Comune, Regione, Provincia, Curia, etc.; edificio privato: nome e cognome proprietario
 (3) A: agibile; B: agibile con provvedimenti; C: parzialmente agibile; D: da rivedere; E: inagibile; F: inagibile per rischio esterno. (*) Nel caso di inagibilità dichiarata per pericolo esterno indotto, utilizzare la multi-scelta

Squadra N. 121838 Componenti squadra di ispezione (nome / cognome)
CHIA RAI PASCIALE
SILVIO GIGLIOTTI

Firma componenti squadra di ispezione
[Firma]
[Firma]

DATA 27/04/11

(Firma e timbro responsabile del Comune)

DIPARTIMENTO DELLA PROTEZIONE CIVILE