

ID SCHEDA: _____

SEZIONE 1 - IDENTIFICAZIONE EDIFICIO

Provincia: TERAMO
Comune: TERAMO
Frazione/Località: SAN NICOLO' A TORINO
(denominazione Istat)
DELLA PIAZZA
1 VIA
2 CORSO
3 VICOLO
4 PIAZZA
5 ALTRO
(Indicare contrada, località, traversa, salita, etc.)

IDENTIFICATIVO SOPRALLUOGO
Squadra 15516 Scheda n. 01011 Data 26 01 17
giorno mese anno

IDENTIFICATIVO EDIFICIO
Istat Reg. 113 Istat Prov. 0167 Istat Comune 0141

N° aggregato 0171310100 N° edificio 0011

Cod. di Località Istat _____ Tipo carta _____
Sez. di censimento Istat _____ N° carta _____

Dati catastali Foglio 144 Allegato _____
Particelle 1941 _____

Posizione edificio Isolato Interno D'estremità D'angolo

COORDINATE plane UTM geografiche altro _____
Fuso (32-33-34) _____ Datum ED50 WGS84 Nord/Lat _____ Est/Long _____

DENOMINAZIONE EDIFICIO O PROPRIETARIO SICUOLA MEDIA INFERIORE
PAPA BENVIGNINI XXXX BLOCCO 1
Codice Uso 13194

MAPPA DELL'AGGREGATO STRUTTURALE CON IDENTIFICAZIONE DELL'EDIFICIO

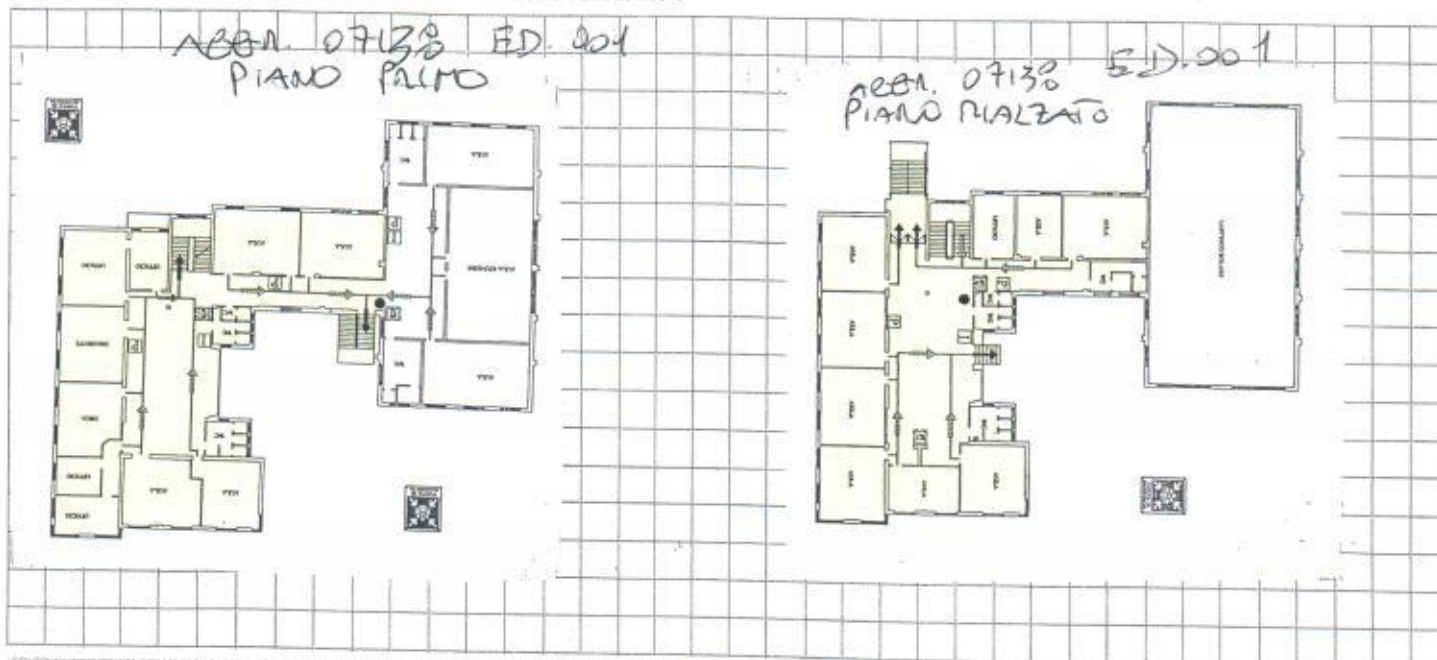

SEZIONE 2 - DESCRIZIONE EDIFICIO

Dati metrici				Età (max 2)		Uso - esposizione			
N° Piani totali con interrati	Altezza media di piano (m)	Superficie media di piano (m²)		Costr. e ristr.		Uso	N° unità d'uso	Utilizzazione	Occupanti
<input type="radio"/> 1 <input type="radio"/> 9	<input type="radio"/> < 2.50	A <input type="radio"/> < 50	I <input type="radio"/> 400 ÷ 499	1 <input type="checkbox"/> < 1919	A <input type="checkbox"/> Abitativo	_____	_____	Occupanti <u>150</u>	
<input type="radio"/> 2 <input type="radio"/> 10	<input checked="" type="radio"/> 2.50 ÷ 3.49	B <input type="radio"/> 50 ÷ 69	L <input checked="" type="radio"/> 500 ÷ 649	2 <input type="checkbox"/> 19 ÷ 45	B <input type="checkbox"/> Produttivo	_____	_____		
<input checked="" type="radio"/> 11	<input type="radio"/> 3.50 ÷ 5.00	C <input type="radio"/> 70 ÷ 99	M <input type="radio"/> 650 ÷ 899	3 <input type="checkbox"/> 46 ÷ 61	C <input type="checkbox"/> Commercio	_____	_____		
<input type="radio"/> 4 <input type="radio"/> 12	<input type="radio"/> > 5.00	D <input type="radio"/> 100 ÷ 129	N <input type="radio"/> 900 ÷ 1199	4 <input checked="" type="radio"/> 62 ÷ 71	D <input type="checkbox"/> Uffici	_____	_____		
<input type="radio"/> 5 <input type="radio"/> > 12		E <input type="radio"/> 130 ÷ 169	O <input type="radio"/> 1200 ÷ 1599	5 <input type="checkbox"/> 72 ÷ 75	E <input checked="" type="checkbox"/> Serv. Pubbl.	<u>1011</u>	_____		
<input type="radio"/> 6		F <input type="radio"/> 170 ÷ 229	P <input type="radio"/> 1600 ÷ 2199	6 <input type="checkbox"/> 76 ÷ 81	F <input type="checkbox"/> Deposito	_____	_____		
<input type="radio"/> 7	Piani interrati A <input checked="" type="radio"/> 0 C <input type="radio"/> 2	G <input type="radio"/> 230 ÷ 299	Q <input type="radio"/> 2200 ÷ 3000	7 <input type="checkbox"/> 82 ÷ 86	G <input type="checkbox"/> Strategico	_____	_____		
<input type="radio"/> 8	B <input type="radio"/> 1 D <input type="radio"/> ≥ 3	H <input type="radio"/> 300 ÷ 399	R <input type="radio"/> > 3000	8 <input type="checkbox"/> 87 ÷ 91	H <input type="checkbox"/> Turist-ricett.	_____	_____		
				9 <input type="checkbox"/> 92 ÷ 96					
				10 <input type="checkbox"/> 97 ÷ 01					
				11 <input type="checkbox"/> 02 ÷ 08					
				12 <input type="checkbox"/> 09 ÷ 11					
				13 <input type="checkbox"/> > 2011					
						Proprietà	A <input checked="" type="checkbox"/> Pubblica B <input type="checkbox"/> Privata	_____ %	_____ %

ID SCHEDA: _____

SEZIONE 1 - IDENTIFICAZIONE EDIFICIO

Provincia: TERAMO
 Comune: TERAMO
 Frazione/Località: SAN NICOLA A TORINO
 (denominazione Istat)
 1 VIA DELLA PACE
 2 CORSO
 3 VICOLO
 4 PIAZZA
 5 ALTRO
 (Indicare contrada, località, traversa, salita, etc.)

IDENTIFICATIVO SOPRALLUOGO
 Squadra 1556 Scheda n. 0104 Data 26 04 17

IDENTIFICATIVO EDIFICIO
 Istat Reg. 13 Istat Prov. 067 Istat Comune 041

N° aggregato 07138 100 N° edificio 0019

Cod. di Località Istat _____ Tipo carta _____
 Sez. di censimento Istat _____ N° carta _____

Dati catastali Foglio 44 Allegato _____
 Particelle 541 _____

Posizione edificio Isolato Interno D'estremità D'angolo

COORDINATE piano UTM geografiche altro
 Fuso (32-33-34) Datum Nord/Lat
 ED50 WGS84 Est/Long

DENOMINAZIONE EDIFICIO O PROPRIETARIO SCUOLA MEDIA INFERIORE
PIA PA BENVENUTI XXIII BLOCCO 2
 Codice Uso 15194

MAPPA DELL'AGGREGATO STRUTTURALE CON IDENTIFICAZIONE DELL'EDIFICIO

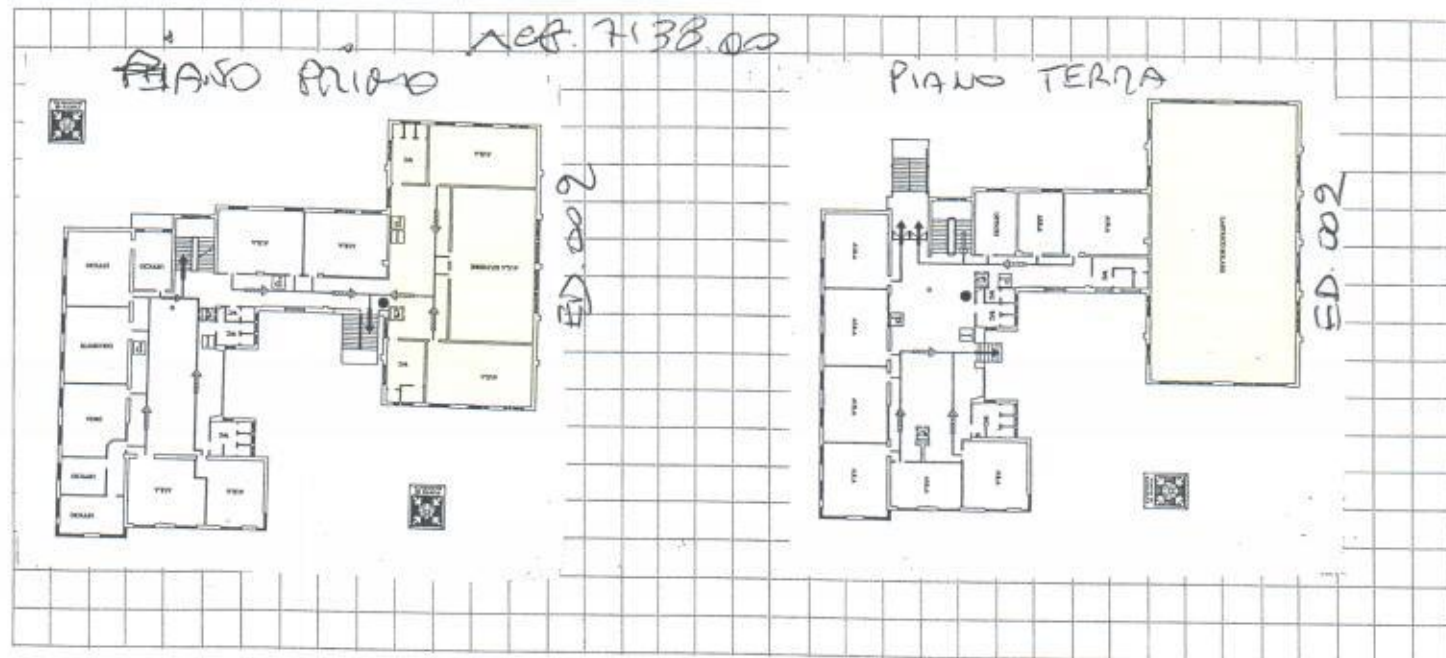

SEZIONE 2 - DESCRIZIONE EDIFICIO

Dati metrici				Età (max 2)		Uso - esposizione			
N° Piani totali con interrati	Altezza media di piano (m)	Superficie media di piano [m²]		Costr. e ristr.		Uso	N° unità d'uso	Utilizzazione	Occupanti
<input type="radio"/> 1 <input type="radio"/> 9 <input checked="" type="radio"/> 2 <input type="radio"/> 10 <input type="radio"/> 3 <input type="radio"/> 11 <input type="radio"/> 4 <input type="radio"/> 12 <input type="radio"/> 5 <input type="radio"/> >12 <input type="radio"/> 6 <input type="radio"/> 7 <input type="radio"/> 8	<input type="radio"/> 1 < 2.50 <input type="radio"/> 2 2.50 ÷ 3.49 <input checked="" type="radio"/> 3 3.50 ÷ 5.00 <input type="radio"/> 4 > 5.00 Piani interrati <input checked="" type="radio"/> A <input type="radio"/> C <input type="radio"/> 2 <input type="radio"/> B <input type="radio"/> 1 <input type="radio"/> D <input type="radio"/> ≥3	<input type="radio"/> A < 50 <input type="radio"/> B 50 ÷ 69 <input type="radio"/> C 70 ÷ 99 <input type="radio"/> D 100 ÷ 129 <input type="radio"/> E 130 ÷ 169 <input type="radio"/> F 170 ÷ 229 <input type="radio"/> G 230 ÷ 299 <input type="radio"/> H 300 ÷ 399	<input checked="" type="radio"/> I 400 ÷ 499 <input type="radio"/> L 500 ÷ 649 <input type="radio"/> M 650 ÷ 899 <input type="radio"/> N 900 ÷ 1199 <input type="radio"/> O 1200 ÷ 1599 <input type="radio"/> P 1600 ÷ 2199 <input type="radio"/> Q 2200 ÷ 3000 <input type="radio"/> R > 3000	<input type="checkbox"/> 1 < 1919 <input type="checkbox"/> 2 19 ÷ 45 <input type="checkbox"/> 3 46 ÷ 61 <input type="checkbox"/> 4 62 ÷ 71 <input type="checkbox"/> 5 72 ÷ 75 <input type="checkbox"/> 6 76 ÷ 81 <input checked="" type="checkbox"/> 7 82 ÷ 86 <input type="checkbox"/> 8 87 ÷ 91 <input type="checkbox"/> 9 92 ÷ 96 <input type="checkbox"/> 10 97 ÷ 01 <input type="checkbox"/> 11 02 ÷ 08 <input type="checkbox"/> 12 09 ÷ 11 <input type="checkbox"/> 13 > 2011	<input type="checkbox"/> A Abitativo <input type="checkbox"/> B Produttivo <input type="checkbox"/> C Commercio <input type="checkbox"/> D Uffici <input checked="" type="checkbox"/> E Serv. Pubbl. <input type="checkbox"/> F Deposito <input type="checkbox"/> G Strategico <input type="checkbox"/> H Turist-ricett.	<input type="checkbox"/> _____ <input type="checkbox"/> _____ <input type="checkbox"/> _____ <input type="checkbox"/> _____ <input checked="" type="checkbox"/> 101 <input type="checkbox"/> _____ <input type="checkbox"/> _____ <input type="checkbox"/> _____	<input checked="" type="checkbox"/> A 65% <input type="radio"/> B 30 ÷ 65% <input type="radio"/> C < 30% <input type="radio"/> D Non utilizz. <input type="radio"/> E In costruz. <input type="radio"/> F Non finito <input type="radio"/> G Abbandon.	<input checked="" type="checkbox"/> A Pubblica <input type="checkbox"/> B Privata	<input checked="" type="checkbox"/> 150 <input checked="" type="checkbox"/> 100%

ID MODELLO GE1: _____ AL COMUNE DI TERZANINO _____ C.O.M. _____

RESOCONTO AGIBILITÀ EDIFICI PUBBLICI, PRIVATI E CHIESE

(da compilare in duplice copia: una per il Comune e una per il Centro di coordinamento)

RIFERIMENTO SCHEDA	DENOMINAZIONE DELL'EDIFICIO (1)	INDIRIZZO	PUBBLICA PRIVATA	PROPRIETÀ (2)	GIUDIZIO AGIBILITÀ (3)
RIFERIMENTO SCHEDA 10011	SCHOLA - GILIO ANIMAZIONE MEDIA / WIFERIONE	VIA DELL'ARZIA BLOCCO 11 N. CIV. _____	<input checked="" type="checkbox"/> PUBBLICA <input type="checkbox"/> PRIVATA	<input checked="" type="checkbox"/> <u>COMUNE</u> <input type="checkbox"/>	<input checked="" type="radio"/> A <input type="radio"/> B <input type="radio"/> C <input type="radio"/> D <input type="radio"/> E <input type="radio"/> F*
RIFERIMENTO SCHEDA 10012	SCHOLA - GILIO ANIMAZIONE XV - INFERIA INF.	VIA DELL'ARZIA BLOCCO 2 N. CIV. _____	<input checked="" type="checkbox"/> PUBBLICA <input type="checkbox"/> PRIVATA	<input checked="" type="checkbox"/> <u>COMUNE</u> <input type="checkbox"/>	<input type="radio"/> A <input checked="" type="radio"/> B <input type="radio"/> C <input type="radio"/> D <input type="radio"/> E <input type="radio"/> F*
RIFERIMENTO SCHEDA _____	DENOMINAZIONE DELL'EDIFICIO (1)	INDIRIZZO	<input type="checkbox"/> PUBBLICA <input type="checkbox"/> PRIVATA	PROPRIETÀ (2)	GIUDIZIO AGIBILITÀ (3)
RIFERIMENTO SCHEDA _____	DENOMINAZIONE DELL'EDIFICIO (1)	INDIRIZZO	<input type="checkbox"/> PUBBLICA <input type="checkbox"/> PRIVATA	PROPRIETÀ (2)	GIUDIZIO AGIBILITÀ (3)
RIFERIMENTO SCHEDA _____	DENOMINAZIONE DELL'EDIFICIO (1)	INDIRIZZO	<input type="checkbox"/> PUBBLICA <input type="checkbox"/> PRIVATA	PROPRIETÀ (2)	GIUDIZIO AGIBILITÀ (3)
RIFERIMENTO SCHEDA _____	DENOMINAZIONE DELL'EDIFICIO (1)	INDIRIZZO	<input type="checkbox"/> PUBBLICA <input type="checkbox"/> PRIVATA	PROPRIETÀ (2)	GIUDIZIO AGIBILITÀ (3)
RIFERIMENTO SCHEDA _____	DENOMINAZIONE DELL'EDIFICIO (1)	INDIRIZZO	<input type="checkbox"/> PUBBLICA <input type="checkbox"/> PRIVATA	PROPRIETÀ (2)	GIUDIZIO AGIBILITÀ (3)
RIFERIMENTO SCHEDA _____	DENOMINAZIONE DELL'EDIFICIO (1)	INDIRIZZO	<input type="checkbox"/> PUBBLICA <input type="checkbox"/> PRIVATA	PROPRIETÀ (2)	GIUDIZIO AGIBILITÀ (3)
RIFERIMENTO SCHEDA _____	DENOMINAZIONE DELL'EDIFICIO (1)	INDIRIZZO	<input type="checkbox"/> PUBBLICA <input type="checkbox"/> PRIVATA	PROPRIETÀ (2)	GIUDIZIO AGIBILITÀ (3)

(1) Edificio pubblico: indicare denominazione; edificio privato: indicare "privato" - (2) Edificio pubblico: Comune, Regione, Provincia, Curia, etc.; edificio privato: nome e cognome proprietario
 (3) A: agibile; B: agibile con provvedimenti; C: parzialmente agibile; D: da rivedere; E: inagibile; F: inagibile per rischio esterno. - (*) Nel caso di inagibilità dichiarata per pericolo esterno indotto, utilizzare la multi-scelta.

Squadra N. MISSIBI LUCIPARI DOMENICO
MINIERA FILIPPO
 Componenti squadra di ispezione (nome / cognome)
 Firma componenti squadra di ispezione Luigi
Luigi
 Data 26/04/17

 (Firma e timbro responsabile del Comune)

ID MODELLO GP1: _____

AL COMUNE DI TERAMO _____

C.O.M. _____

PROVVEDIMENTI URGENTI E/O AGIBILITÀ PARZIALI PER EDIFICI PUBBLICI, PRIVATI E CHIESE

(da compilare in duplice copia: una per il Comune e una per il Centro di coordinamento)

SCHEDA GP1 n. 10104

PROPRIETÀ	DENOMINAZIONE DELL'EDIFICIO	PROVVEDIMENTI URGENTI E/O AGIBILITÀ PARZIALI
PUBBLICA <input checked="" type="checkbox"/> PRIVATA <input type="checkbox"/>	INDIRIZZO	<u>SI PRESENTANO LESIONI SULLE TRAVI</u> <u>A GRANDE LUCE DELLA PIAZZA</u> <u>CHE NECESSITANO DI APPROFONDIMENTO.</u> <u>SI RICHIEDE INTERDIZIONE DELL'INTERO</u> <u>BLOCCO 2</u>
	N. Civ. _____	
	DESTINAZIONE D'USO	
		Rif. SCHEDA EDIFICIO N. <u>10102</u>

PROPRIETÀ	DENOMINAZIONE DELL'EDIFICIO	PROVVEDIMENTI URGENTI E/O AGIBILITÀ PARZIALI
PUBBLICA <input type="checkbox"/> PRIVATA <input type="checkbox"/>	INDIRIZZO	
	N. Civ. _____	
	DESTINAZIONE D'USO	
		Rif. SCHEDA EDIFICIO N. _____

PROPRIETÀ	DENOMINAZIONE DELL'EDIFICIO	PROVVEDIMENTI URGENTI E/O AGIBILITÀ PARZIALI
PUBBLICA <input type="checkbox"/> PRIVATA <input type="checkbox"/>	INDIRIZZO	
	N. Civ. _____	
	DESTINAZIONE D'USO	
		Rif. SCHEDA EDIFICIO N. _____

PROPRIETÀ	DENOMINAZIONE DELL'EDIFICIO	PROVVEDIMENTI URGENTI E/O AGIBILITÀ PARZIALI
PUBBLICA <input type="checkbox"/> PRIVATA <input type="checkbox"/>	INDIRIZZO	
	N. Civ. _____	
	DESTINAZIONE D'USO	
		Rif. SCHEDA EDIFICIO N. _____

Squadra N. 151516

Data 21/04/17

- CUPPARI DOMENICO
 - INSERNA FIUPO
 (Firme dei Componenti della squadra di ispezione)

 (Firma e timbra responsabile del Comune)