

AL COMUNE DI TERAMO

C.O.M. |

**PROVVEDIMENTI URGENTI E/O AGIBILITÀ PARZIALI PER EDIFICI PUBBLICI, PRIVATI E CHIESE**

(da compilare in duplice copia: una per il Comune e una per il Centro di coordinamento)

SCHEDA GP1 n. | 10104

PROPRIETÀ	DENOMINAZIONE DELL'EDIFICIO	PROVVEDIMENTI URGENTI E/O AGIBILITÀ PARZIALI
	<u>IRILIVATA</u>	
PUBBLICA <input type="checkbox"/> PRIVATA <input checked="" type="checkbox"/>	INDIRIZZO <u>VIA MEPEZZANO</u> _____ _____ _____ N. Civ.   <u>541</u>	<u>PUNTUALE LESIONE SUPERFICIALE LOCALI            DATA DEL SOTTOFINESTRA LOCALE            INGRESSO LATO INTERNO.            SI RICHIEDE LA RISTRUTTURAZIONE            ONDE ELIMINARE IL POSSIBILE            RISCHIO DI ESPULSIONE MATERIALE</u>
	DESTINAZIONE D'USO <u>LAISIA LOI INI DA DI MEPEZZANO S. RIO XV</u>	

PROPRIETÀ	DENOMINAZIONE DELL'EDIFICIO	PROVVEDIMENTI URGENTI E/O AGIBILITÀ PARZIALI
PUBBLICA <input type="checkbox"/> PRIVATA <input type="checkbox"/>	INDIRIZZO _____ _____ _____ N. Civ.   _____	
	DESTINAZIONE D'USO _____	

PROPRIETÀ	DENOMINAZIONE DELL'EDIFICIO	PROVVEDIMENTI URGENTI E/O AGIBILITÀ PARZIALI
PUBBLICA <input type="checkbox"/> PRIVATA <input type="checkbox"/>	INDIRIZZO _____ _____ _____ N. Civ.   _____	
	DESTINAZIONE D'USO _____	

PROPRIETÀ	DENOMINAZIONE DELL'EDIFICIO	PROVVEDIMENTI URGENTI E/O AGIBILITÀ PARZIALI
PUBBLICA <input type="checkbox"/> PRIVATA <input type="checkbox"/>	INDIRIZZO _____ _____ _____ N. Civ.   _____	
	DESTINAZIONE D'USO _____	

Squadra N. 1556

Data 20/10/17

\_\_\_\_\_  
 - CUPPARI DOMENICO  
 \_\_\_\_\_  
 - INSERNA FILIPPO  
 \_\_\_\_\_  
 (Firme dei Componenti della squadra di ispezione)



\_\_\_\_\_  
 (Firma e timbro responsabile del Comune)





PROTEZIONE CIVILE  
Presidenza del Consiglio dei Ministri  
Dipartimento della Protezione Civile

# SCHEDA DI 1° LIVELLO DI RILEVAMENTO DANNO, PRONTO INTERVENTO E AGIBILITÀ PER EDIFICI ORDINARI NELL'EMERGENZA POST-SISMICA

(AeDES 07/2013)



ID SCHEDA: \_\_\_\_\_

## SEZIONE 1 - IDENTIFICAZIONE EDIFICIO

Provincia: TERAMO  
Comune: TERAMO  
Frazione/Località: NEREZIANO  
(denominazione Istat)

1  VIA  
2  CORSO  
3  VICOLO  
4  PIAZZA  
5  ALTRO

Num. Civici | \_\_\_\_\_ |

(Indicare contrada, località, traversa, salita, etc.)

COORDINATE  piano UTM  geografiche  altro \_\_\_\_\_

Fuso (32-33-34)	Datum <input type="radio"/> ED50 <input type="radio"/> WGS84	Nord/Lat _____
_____	_____	Est/Long _____

IDENTIFICATIVO SOPRALLUOGO  
Squadra US56 Scheda n. 1006 Data 25/01/17 (giorno mese anno)

IDENTIFICATIVO EDIFICIO  
Istat Reg. 43 Istat Prov. 1067 Istat Comune 0411

N° aggregato 07860100 N° edificio 1991

Cod. di Località Istat \_\_\_\_\_ Tipo carta \_\_\_\_\_  
Sez. di censimento Istat \_\_\_\_\_ N° carta \_\_\_\_\_

Dati catastali Foglio 58 Allegato \_\_\_\_\_  
Particelle 87 \_\_\_\_\_

Posizione edificio  Isolato  Interno  D'estremità  D'angolo

DENOMINAZIONE EDIFICIO O PROPRIETARIO AISILIO MANDO DI NEREZIANO Codice Uso \_\_\_\_\_  
SCUOLA MATERNA S. PIRO XIV 1592

## MAPPA DELL'AGGREGATO STRUTTURALE CON IDENTIFICAZIONE DELL'EDIFICIO

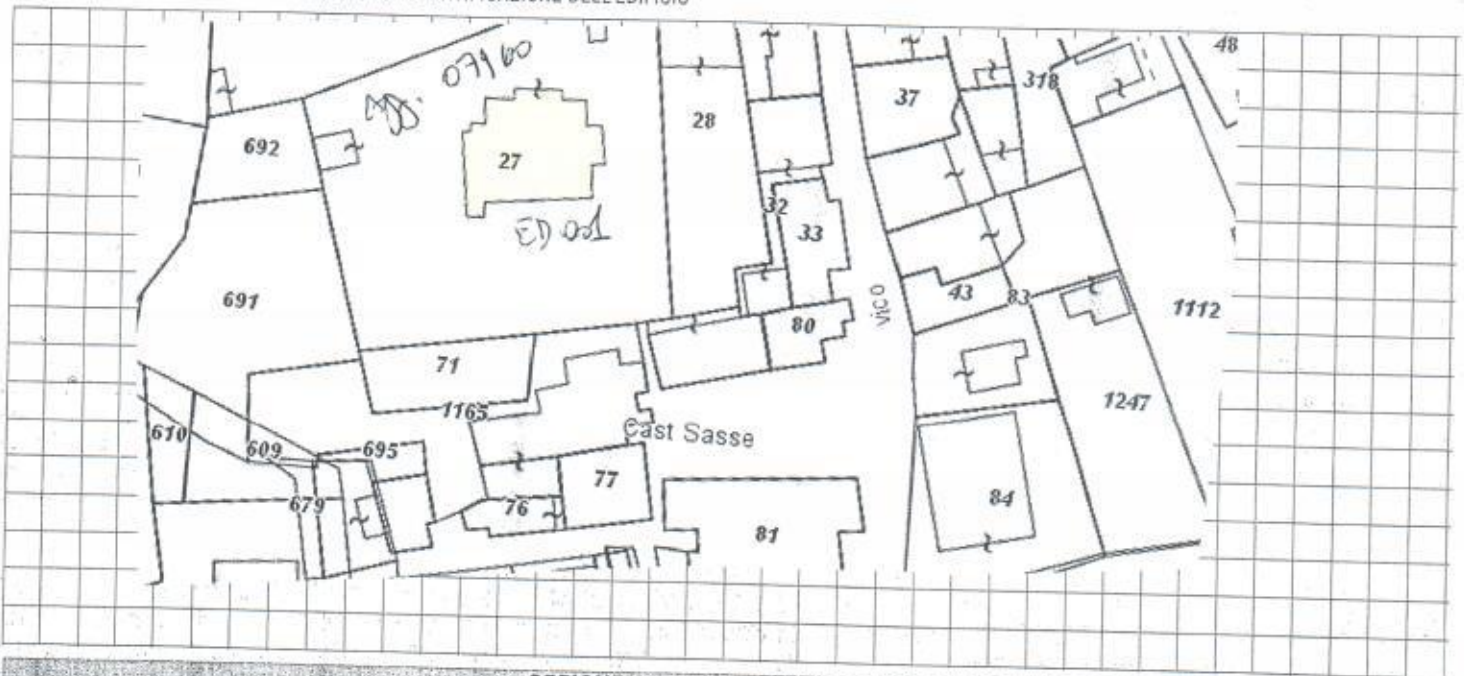

## SEZIONE 2 - DESCRIZIONE EDIFICIO

Dati metrici			Età (max 2)		Uso - esposizione		
N° Piani totali con interrati	Altezza media di piano [m]	Superficie media di piano [m²]	Costr. e ristr.	Uso	N° unità d'uso	Utilizzazione	Occupanti
<input checked="" type="radio"/> 1 <input type="radio"/> 9	1 <input type="radio"/> < 2.50	A <input type="radio"/> < 50 I <input type="radio"/> 400 ÷ 499	1 <input type="radio"/> < 1919	A <input type="checkbox"/> Abitativo	_____	A <input checked="" type="radio"/> 65%	<u>39</u>
<input type="radio"/> 2 <input type="radio"/> 10	2 <input type="radio"/> 2.50 ÷ 3.49	B <input type="radio"/> 50 ÷ 69 L <input type="radio"/> 500 ÷ 649	2 <input type="radio"/> 19 ÷ 45	B <input type="checkbox"/> Produttivo	_____	B <input type="radio"/> 30 ÷ 65%	
<input type="radio"/> 3 <input type="radio"/> 11	3 <input checked="" type="radio"/> 3.50 ÷ 5.00	C <input type="radio"/> 70 ÷ 99 M <input type="radio"/> 650 ÷ 899	3 <input checked="" type="radio"/> 46 ÷ 61	C <input type="checkbox"/> Commercio	_____	C <input type="radio"/> < 30%	
<input type="radio"/> 4 <input type="radio"/> 12	4 <input type="radio"/> > 5.00	D <input type="radio"/> 100 ÷ 129 N <input type="radio"/> 900 ÷ 1199	4 <input type="radio"/> 62 ÷ 71	D <input type="checkbox"/> Uffici	_____	D <input type="radio"/> Non utilizz.	
<input type="radio"/> 5 <input type="radio"/> > 12		E <input checked="" type="radio"/> 130 ÷ 169 O <input type="radio"/> 1200 ÷ 1599	5 <input type="radio"/> 72 ÷ 75	E <input checked="" type="checkbox"/> Serv. Pubbl.	<u>101</u>	E <input type="radio"/> In costruz.	
<input type="radio"/> 6		F <input type="radio"/> 170 ÷ 229 P <input type="radio"/> 1600 ÷ 2199	6 <input type="radio"/> 76 ÷ 81	F <input type="checkbox"/> Deposito	_____	F <input type="radio"/> Non finito	
<input type="radio"/> 7	Piani interrati A <input checked="" type="radio"/> 0 C <input type="radio"/> 2	G <input type="radio"/> 230 ÷ 299 Q <input type="radio"/> 2200 ÷ 3000	7 <input type="radio"/> 82 ÷ 86	G <input type="checkbox"/> Strategico	_____	G <input type="radio"/> Abbandan.	
<input type="radio"/> 8	B <input type="radio"/> 1 D <input type="radio"/> ≥ 3	H <input type="radio"/> 300 ÷ 399 R <input type="radio"/> > 3000	8 <input type="radio"/> 87 ÷ 91	H <input type="checkbox"/> Turist-ricett.	_____		
			9 <input type="radio"/> 92 ÷ 96				
			10 <input type="radio"/> 97 ÷ 01				
			11 <input type="radio"/> 02 ÷ 08				
			12 <input type="radio"/> 09 ÷ 11				
			13 <input type="radio"/> > 2011				
				Proprietà			
				A <input checked="" type="checkbox"/> Pubblica B <input checked="" type="checkbox"/> Privata			
				<u>100</u> %       <u>100</u> %			



AL COMUNE DI TERAMO C.O.M. \_\_\_\_\_

**RESOCONTO AGIBILITÀ EDIFICI PUBBLICI, PRIVATI E CHIESE**  
(da compilare in duplice copia: una per il Comune e una per il Centro di coordinamento)

REFERIMENTO SCHEDA	DENOMINAZIONE DELL'EDIFICIO (1)	INDIRIZZO	PROPRIETÀ (2)	GIUDIZIO AGIBILITÀ (3)
10014	PIUBBICICIO	VIA MICELICIA DANTELLI N. C.M. 1541	PUBBLICA <input checked="" type="checkbox"/> SCUOLA PRIVATA <input type="checkbox"/> MICHELESSI	A <input type="checkbox"/> B <input checked="" type="checkbox"/> C <input type="checkbox"/> D <input type="checkbox"/> E <input type="checkbox"/> F <input type="checkbox"/>
10012	PIUBBICICIO	VIA FIDUCIARICIA N. C.M. 1551	PUBBLICA <input checked="" type="checkbox"/> SCUOLA "EUCA" PRIVATA <input type="checkbox"/> TANCREDI	A <input type="checkbox"/> B <input checked="" type="checkbox"/> C <input type="checkbox"/> D <input type="checkbox"/> E <input type="checkbox"/> F <input type="checkbox"/>
10003	PIUBBICICIO	VIA MANAZIOMALCROSSI N. C.M. 1541	PUBBLICA <input checked="" type="checkbox"/> SCUOLA "CUNEGIA" PRIVATA <input type="checkbox"/> SANTI	A <input type="checkbox"/> B <input checked="" type="checkbox"/> C <input type="checkbox"/> D <input type="checkbox"/> E <input type="checkbox"/> F <input type="checkbox"/>
10014	PIUBBICICIO	VIA FELAVILLINI N. C.M. 1541	PUBBLICA <input checked="" type="checkbox"/> SCUOLA "HANS" PRIVATA <input type="checkbox"/> NA. LEVANG	A <input checked="" type="checkbox"/> B <input type="checkbox"/> C <input type="checkbox"/> D <input type="checkbox"/> E <input type="checkbox"/> F <input type="checkbox"/>
10015	PIUBBICICIO	VIA MIEREZIANORI N. C.M. 1541	PUBBLICA <input checked="" type="checkbox"/> SCUOLA "ELEH" PRIVATA <input type="checkbox"/> KATZUNO	A <input type="checkbox"/> B <input checked="" type="checkbox"/> C <input type="checkbox"/> D <input type="checkbox"/> E <input type="checkbox"/> F <input type="checkbox"/>
10016	PIUBBICICIO	VIA INFERIZIARI N. C.M. 1541	PUBBLICA <input type="checkbox"/> SCUOLA INFANTIA PRIVATA <input checked="" type="checkbox"/> ASIS S. ROXII	A <input type="checkbox"/> B <input checked="" type="checkbox"/> C <input type="checkbox"/> D <input type="checkbox"/> E <input type="checkbox"/> F <input type="checkbox"/>
			PUBBLICA <input type="checkbox"/> ..... PRIVATA <input type="checkbox"/> .....	A <input type="checkbox"/> B <input type="checkbox"/> C <input type="checkbox"/> D <input type="checkbox"/> E <input type="checkbox"/> F <input type="checkbox"/>
			PUBBLICA <input type="checkbox"/> ..... PRIVATA <input type="checkbox"/> .....	A <input type="checkbox"/> B <input type="checkbox"/> C <input type="checkbox"/> D <input type="checkbox"/> E <input type="checkbox"/> F <input type="checkbox"/>
			PUBBLICA <input type="checkbox"/> ..... PRIVATA <input type="checkbox"/> .....	A <input type="checkbox"/> B <input type="checkbox"/> C <input type="checkbox"/> D <input type="checkbox"/> E <input type="checkbox"/> F <input type="checkbox"/>

(1) Edificio pubblico: indicare denominazione; edificio privato: indicare "privato" - (2) Edificio pubblico: Comune, Regione, Provincia, Città, etc.; edificio privato: nome e cognome proprietario  
(3) A: agibile; B: agibile con provvedimenti; C: parzialmente agibile; D: da rivedere; E: inagibile; F: inagibile per rischio esterno - (\*) Nel caso di inagibilità dichiarata per pericoli esterni indotati, utilizzare la multi-scelta

Squadra N. 1556  
Componenti squadra di ispezione (nome / cognome)

- CLAUDIO DI DICHIOLICIO
- MINISTERIA FILIPPO

Firme componenti squadra di ispezione

*[Signature]*  
*[Signature]*



*[Signature]*  
(Firma e timbro responsabile del Comune)

Data 15/01/17